План с расстановкой мебели

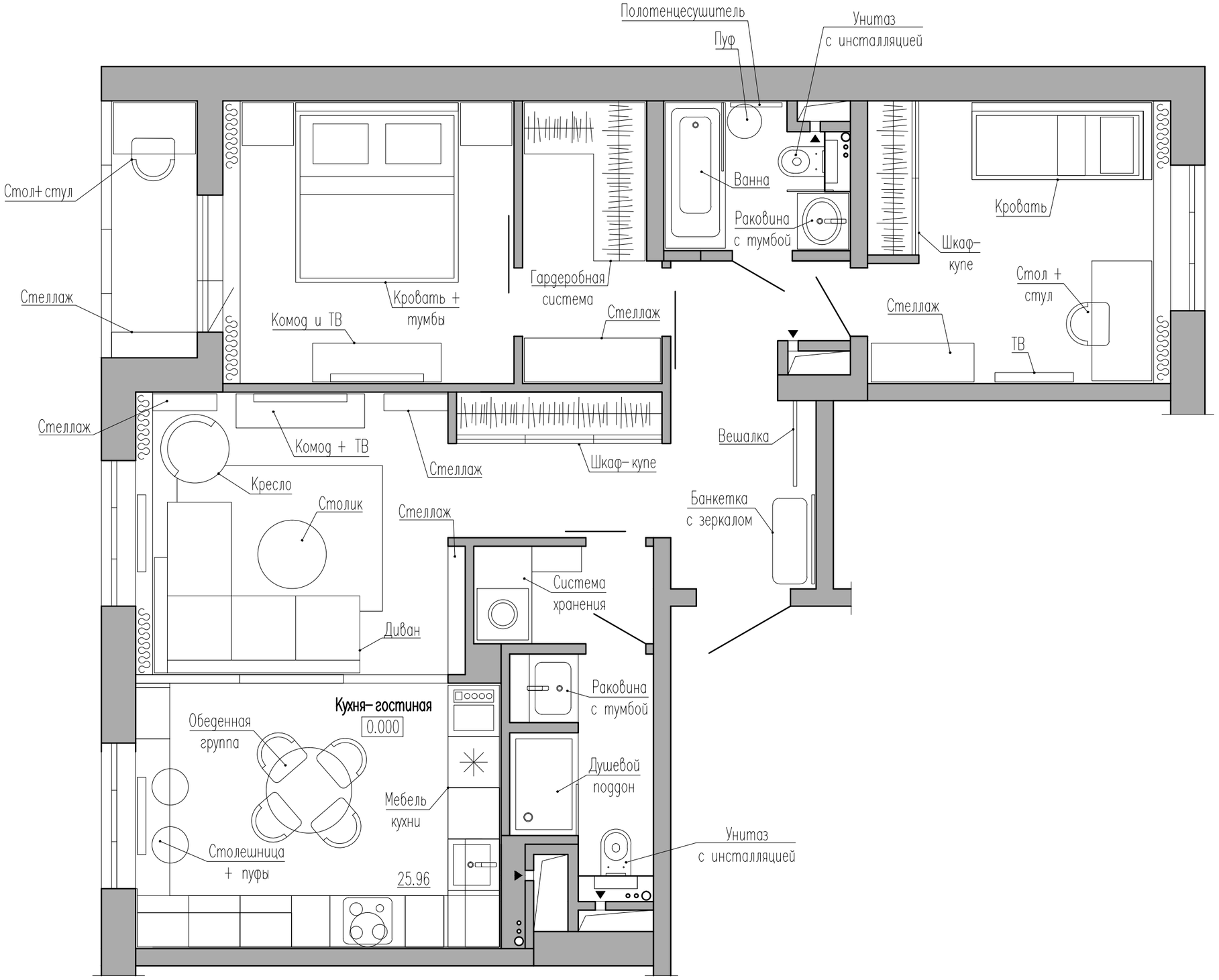

Условные обозначения:

- существующие стены и перегородки
- шторы
- модуль со встроенным холодильником
- модуль со встроенной варочной панелью
- модуль со встроенной посудомоечной машиной
- модуль со встроенной мойкой
- модуль со встроенным духовым шкафом и микроволновой печью
- стиральная машина с сушкой