Существующий план

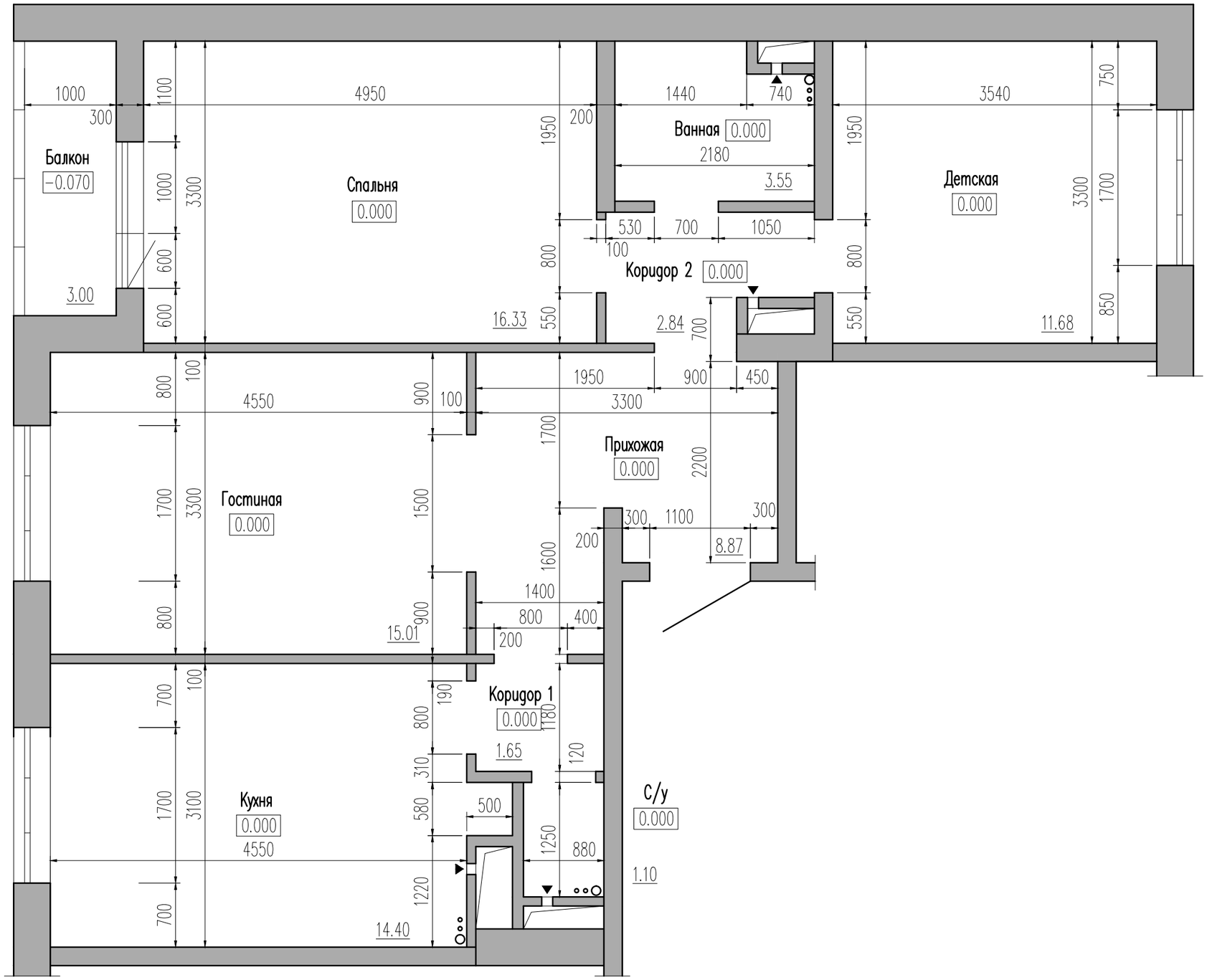

Условные обозначения:

– существующие стены и перегородки